

Dr. STOP!



Dr. STOP! 目次

バックアップについて	3
MS-DOSの組み込みかた	4
ゲームの起動方法	6
ゲームの基本操作	7
ゲームが起動しない時	8
拡張機器などを使用したい方へ	10
アリスの館	12
ユーザーカードとヒント集について	13
エラー発生時のサポートについて	14
Dr. STOP! キャラ名鑑	15
4コマ劇場その1	35
病院マップ	36
4コマ劇場その2	40
ちーぼうのページ	41
スタッフのあとがき	42
Dr. STOP 番外編	
「日常あるいは平穏な各病室」	62
by.ラッシャー・Verak	

(注) 番外編は、裏表紙側からお読み下さい。

バックアップについて

ゲームを始められる前に、もしblankディスク(未使用又は内容の失われてもいいディスク)に余裕があるのでしたらバックアップを取る事をお薦めします。

当社は高級ブランドディスクを使用し、安全性を高めていますがディスクは些細な事で壊れ安い媒体です。

当社の製品には、プロテクトが一切かかっていませんので、ディスクをたくさんお持ちの方は、自由にバックアップを取って、さらに安全性を高めて下さい。

バックアップの取り方は、各機種のマニュアルを参照して下さい。

(PC-9801Vは、MS-DOSを使用してバックアップが取れます)

不正コピーはダメですよ。

当社の商品には、ユーザー様の不利益になるプロテクトはかけていませんが違法コピーはしないで下さい。

(自分の遊ぶのをコピーして商品を中古で売るのもダメですよ)

ユーザーとソフトハウスが信じ合い安く良質なソフトの時代が来る様、お互いに努力しましょう。



MS-DOSの組み込みかた (PC-9801、NOTEシリーズのみ)

PC-9801シリーズはMS-DOSを組み込む必要があります。以下にその手順を示しますのでその通りにしてください。一度組み込んだら2度目からは組み込まなくても結構です。組み込み可能なMS-DOSのバージョンは3.10と3.30またはそれ以降です。また、システムDISKを使って作成した運用DISKもここではシステムDISKと呼びます。(NOTEシリーズやデスクトップ型1ドライブタイプ(9801UR等)の方は下記のNOTEシリーズの組み込み方の方をご覧ください。

●デスクトップタイプ(2ドライブ型)の組み込み方

1. AドライブにMS-DOSのシステムDISKを入れて立ち上げます。メニューが出たらSTOPやf・9を押して終了してください。A>が表示されたらOKです。
2. AドライブのシステムDISKをBドライブに移します。
3. AドライブにDr. STOPのA-diskを入れます。
4. A>Iと入力します。(Iは大文字でも小文字でもかまいません)
5. エラーメッセージの様なものが出ていなければOKです。

以上でMS-DOSの組み込みが終了しました。A、BドライブにそれぞれA-disk、B-diskを入れてリセットするとゲームが立ち上がります。

●NOTEシリーズタイプ、デスクトップタイプ(1ドライブ型)の組み込み方 (デスクトップタイプは若干違うかもしれませんが)

1. [HELP]を押しながら電源をONかりセットします。すると、98 NOTEメニューが立ち上がります。
2. メニューが出たらモード設定を選んで、
 - ・システム起動装置の指定II→[RAMドライブ]
 - ・第一ドライブの指定→[RAMドライブ]に設定します。
終わったら[終了]を選んでメインメニューに戻ってください。
3. [FD→RAMドライブコピー]を選んでMS-DOSのSYSTEM DISKをRAMドライブにコピーします。
4. [システム起動]を選んで立ち上げます。(リセットも可)

5. メニューが出たらSTOPやf・9を押して終了してください。A>が表示されたらOKです。
 6. ドライブにDr. STOPのA-diskを入れます。
 7. A>B:NIと入力します。(B:NIは大文字でも小文字でもかまいません)
 8. エラーメッセージの様なものが出ていなければOKです。
- 以上でMS-DOSの組み込みが終了しました。ゲームをするにはA-diskをRAMドライブへコピーする必要があります。

RAMドライブへの組み込みかた (NOTEシリーズのみ)

NOTEシリーズはA-diskをRAMドライブへコピーする必要があります。コピーするには以下のようにしてください。

(2回目からは1～8は不要です。ここから始めてください。また、他のソフトを使用したりバッテリーが切れたりしない限りはA～Bも不要で電源を入れるだけで始まります。)

- A. [HELP]を押しながら電源ONかリセットします。
- B. [FD→RAMドライブコピー]を選んでDr. STOPのA-diskをRAMドライブにコピーします。
- C. B-diskをドライブに入れ、リセットをします。

注意:ドライブの指定を変更された場合、2の[モード設定]をやり直してください。

以上でゲームがスタートします。

ゲームの起動方法

- PC-9801、X68000、FM-TOWNSの場合

ドライブAにA-disk、ドライブBにはB-diskをいれて、リセットをして下さい。

Aドライブは PC9801 : 1ドライブ

X68000 : 0ドライブ

FM-TOWNS : 0ドライブ

Bドライブは PC9801 : 2ドライブ

X68000 : 1ドライブ

FM-TOWNS : 1ドライブ

- ※ 98版の方で、初めて立ち上げる方は(買ってきてすぐの方)は別記のMS-DOSの組み込みが必要です。

- MSX2の場合

A-diskをAドライブにいれて、リセットして下さい。

ゲームの基本操作

Dr.STOPは、キーボード、ジョイパッド、マウスなどを使って、プレイする事が出来ます。(機種により異なります)

	マウス	ジョイパッド	キーボード
PC-9801V	使用可	使用可	使用可
X68000	使用可	使用可	使用不可
FM-TOWNS	使用可	使用可	使用不可
MSX2	使用不可	使用可	使用可

操作説明を統一する為に、以下の通りに決めさせていただきます。

Aボタン:キーボード(リターン) マウス(左)

Bボタン:キーボード(スペース) マウス(右)

選択肢モードでは、カーソルを動かしてAボタンで選択します。

Bボタンは、キャンセルとなりますが、場面によっては、使用出来ない時もあります。

- ゲームのセーブとロードについて

セーブはゲームの随所で[システム]を選択して下さい。

セーブというコマンドがありますので、好きな番号の所にセーブして下さい。

ロードは、ゲームの立ち上げ時に行う事ができます。

ゲームの途中では、ロードが出来ませんので、その場合はリセットボタンを押してから行って下さい。

ゲームが起動しないとき……

ゲームが起動しないときやおかしな症状がでるとき「バグだ」「ディスクが壊れている」と思って送り返す前に以下の点をまずチェックしてみてください。これは実際送り返されてきて、製品に異常がなくそのまま返送したケースが多かった内容の事例です。

- No system filesと表示される。(PC-98のみ)
(Dr.STOPではMS-DOSラクミコンテクダサイと表示される)
>MS-DOSを組み込んでください。
- 途中まで立ち上がって数字などとともOut of memoryと表示される。
>ハードディスクやMOドライブを何台もつないでいたりしていませんか？何台もつないでいるとDOS上で使えるメモリ容量が減少しますのでCONFIG.SYSのfilesやbuffersの数値を減らしてください。それでもだめなときはHDDやMOをはずすか電源を落としてください。
- キー入力が異常でゲームが出来ない
>アナログジョイスティックなどがささっていませんか？
ささっていると正常にゲームが出来ませんのでアナログジョイスティックを抜くか、デジタルモードに切り替えてください。
- キー入力が出来ない(TOWNSのみ)
>ジョイパッドとマウスが逆にささっていたりしませんか？
左側にパッド、右側にマウスをさしてください。
- 文字が出なくて棒の様なものが表示される(MSXのみ)
>漢字ROMが無いとこのような症状が出ます。漢字ROMを装着してください。
- 画面がちらちらする(MSXのみ)
>当ソフトは縦の解像度が倍になる「インターレースモード」を使用しています。バグではございません。また、雑誌などの写真と綺麗さが違うという方もいましたが、そういう写真などはRGB入力した物の絵ですのでそれはディスプレイの違いによるもので、バグではございません。

ディスクを破壊のパターン

MS-DOSの組み込みやバックアップを取ろうとしてDISKを破壊してしまう方もいます。このような場合の症状はこうなることが多いですのでチェックしてください。自分で破壊してしまった場合の修理は有償となりますので注意してください。

フォーマットしてしまった場合

- フォーマットされただけのDISKで何も入っていない。立ち上げるとNo system filesと出る。
- システムだけ入っていて立ち上げるとA>と出て止まる。
フォーマットとはDISKの中身をきれいに消してしまうコマンドです。

バックアップの手順を間違えて破壊した場合

- ゲームDISKにバックアップのツールがそのまま入っている。
- 消されてしまうはずのDISKの内容がゲームDISKに入っている。
上の二つはいわゆる「逆コピー」です。これも完全に元の内容は消されています。途中で気付いて止めた場合でも確実に一部破壊されています。

フォーマットやコピーミスはほとんどの場合致命的なミスとなりますので、ほとんど復活は不可能です。当社の製品は出荷時はプロテクトノッチは書き込み可能な状態ですので、3.5インチならば穴のあいた状態に、5インチならば光の通さないシールを貼れば書き込み不可になります。

拡張機器などを使用したい方へ (for technical)

ここに書いてあることは解る人だけ行ってください。これに関する一切の質問は受け付けておりません。また、HDDへのインストールなどは御自分の責任で行ってください。いかなる被害がおきた場合でも当社に責任はないものとします。

PC-9801とX68000はハードディスクなど拡張機器に対応しています。ハードディスクなどに入れますとアクセスが非常に高速になり、スムーズなゲーム進行が可能となります。

インストールはHDDのパーティションにディレクトリを作り、そこにすべてのファイルをコピーし、起動バッチを作ることで完了します。autoexec.batを参考にして以下の部分を書き換えてください。

- PC-9801シリーズの場合 (Aドライブ登録例)

dri AA A～B-diskまでの各ドライブを指
adv A 定する。
 起動ドライブを指定する。(セーブデータもこのドライブにセーブされる)

- X68000シリーズの場合 (Aドライブ登録例)

adv AAA 一番先頭のAは起動ドライブを指
 定する。
 二番目以降でA～B-diskまでの
 各ドライブを指定する。

また、98版は登録のための簡易バッチファイルがついています。これは、HDDのパーティションが二つ以内の場合のみ有効で、Cドライブから登録する場合に有効です。Cドライブ>Aドライブ用がad.batでCドライブ>Bドライブ用がbd.batです。

その他に98版はメモリをぎりぎりまで使っていますので、FEP(漢字入力システム)などを登録してあると動かないことがあります。メモリを出来るだけ広く空けて御使用ください。これは主にconfig.sysによって登録されていますので、そちらを編集してください。buffersやfilesを減らすのも有効です。また、拡張メモリがあった場合でもこちらでは一切使用しませんのでそ

れを使用するドライバーなどを組み込んでみるのも快適にゲームするのに有効だと思います。98ならF AやD Aなどのマシンは始めから1 Mのプロテクトメモリがついていますのでキャッシュドライバーを付けるだけでずいぶんアクセスが減ります。その他のマシンでもバンク、EMS、プロテクトと、種類を問わず組み込めますのでメモリが許す限り組み込むことをお勧めします。

これも98の方への注意ですが、大容量HDDやMOなどを何台もつないだりして、64Kb以上のパーティションをいくつも作っている方がいますが、メインメモリが非常に減りますので、起動できない恐れがあります。不必要なデバイスの電源を切って起動してください。

98版のサウンドボードについて

Dr.STOPに入っているサウンドドライバーはINT0に対応しており、INT0にしか対応していないマシンでも御利用できます。割り込みはINT0、INT4、INT5、INT6の全てに対応しています。また、BIOS-ROMは使用しておりませんので、EMSのページフレームをC000hに取りましても正常に動作します。また、ボードのポート変更にも対応しています。088h、08ahにサウンドボードがあるとそちらが優先されます。これで、UVシリーズなどの内臓サウンドボードが外れないマシンでもサウンドボードが御利用できます。

アリスの館

「皆さん。こんにちは。アリスです。

[Dr.STOP]を買って頂いて、嬉しいです。

ありがとうございました」

「がーがー——ががが——げろげろげろ」

「カラスの諭吉も、喜んでます。」

このお話は、お医者さんのお話です。

こんな事をしたら、医法違反だとか、こんな事、医者はずないとか、堅い事を
言わないで、奇想天外なドクターストーリーをお楽しみ下さい。

今回は、アリスソフトのニューシステムです。

テキストアドベンチャーモード+ビジュアルシーンモード。

貴方のお気にめす事を祈りつつ……

では、また会える日を楽しみにしています」

「か——か——か——げ——げろげろ」

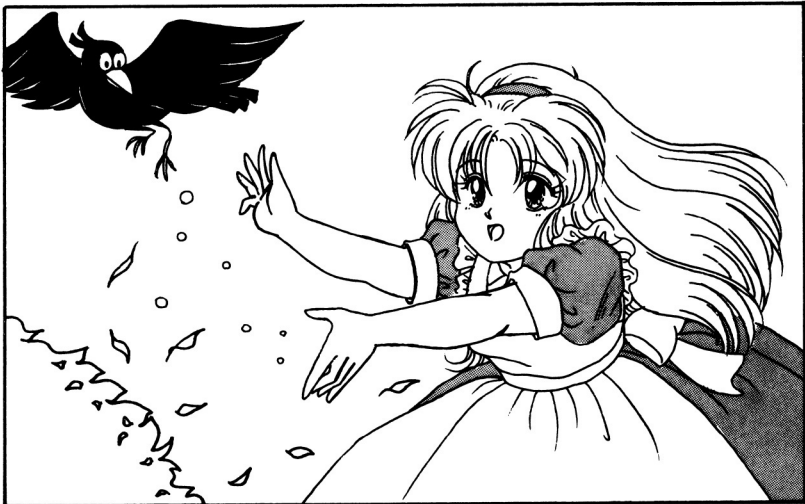

ユーザーカードについて

パッケージに同封されているユーザーカードに、ご意見をお書きの上で、当社までお送り下さい。

アリスソフトと致しましては、出来る限りユーザー様のご意見に、添ったソフト作りをしていくよう努力していきたいと思っています。

貴方の率直なご意見をお聞かせ下さい。

ユーザーカードを送付下さった方々の中から抽選で数名様に、アリスソフト特製テレホンカードをプレゼントさせていただきます。

ヒント集について

ゲームが思う様にとけなくなった場合は、ヒント集をお申し込み下さい。

ゲームパッケージに同封されている「Dr.STOPユーザーカード」の表下部分(点線より下の部分です)が、申し込みカード兼、宛名カードになっています。

ここに必要事項(郵便番号、お名前、ご住所)を、ボールペン等、簡単に文字が消えない筆記道具でお書き下さい。

これらが正しく明記されていませんと、郵便事故等の可能性につながりますので、ご注意下さい。

送料手数料として、200円を同封下さい。

無記名為替、又は切手をお願いします。(現金書留でも結構です)

(現金でお送りになる場合は、必ず、書留をお願いします。

普通郵便で現金を送る事は、法律で禁止されています)

上記のものと、代金を同封して、アリスソフトへお送り下さい。

表下部分を切り取ったもの(アンケート部分のないもの)と、代金のみ、もしくは、アンケート部分のみと、代金をお送りになられても、ヒント集は発行出来ません。ご了承下さい。

ヒント集発送開始は、1992年5月中旬から下旬の予定です。

申し込みが殺到いたしますと、発送が送れる可能性があります。ご了承下さい。

お申し込みになられて、2ヶ月以上経ってもヒント集が届かない場合は、郵便事故等の可能性がありますので、その場合は、こちらにご連絡下さい。

エラー発生時のサポートについて

ゲームを使用中に暴走したり、動かなくなったりとゲームの進行が出来ない状態になりましたら、アリスソフトまで電話にてご連絡下さい。

その際、こちらが症状を正確に掴む為に
使用ソフト、

使用機種(周辺機器を付けていればそれも)

どのような状態で起こったか(詳しくお書き下さい)

等をお教え下さい。その上でこちらで状態を判断して処置させていただきます。

また、ご使用上でのミス等でディスクを壊された場合は、総てのディスクと修復代として1000円(無記名郵便小為替)をお送り下さい。修復した上郵送でお返し致します。

その際、

使用ソフト、

使用機種(周辺機器を付けていればそれも)

どのような状態で起こったか(これを特に詳しく)

貴方のご住所、お名前、電話番号

等を、詳しく書いたメモを同封下さい。

このメモがない場合、修復が不可能となったり、返送不可能になり、保留状態となる事があります。

必ず、お入れ下さい。



Dr. STOP!

Dr.

名

めいかん

全
血

はじまり
はじまり♪

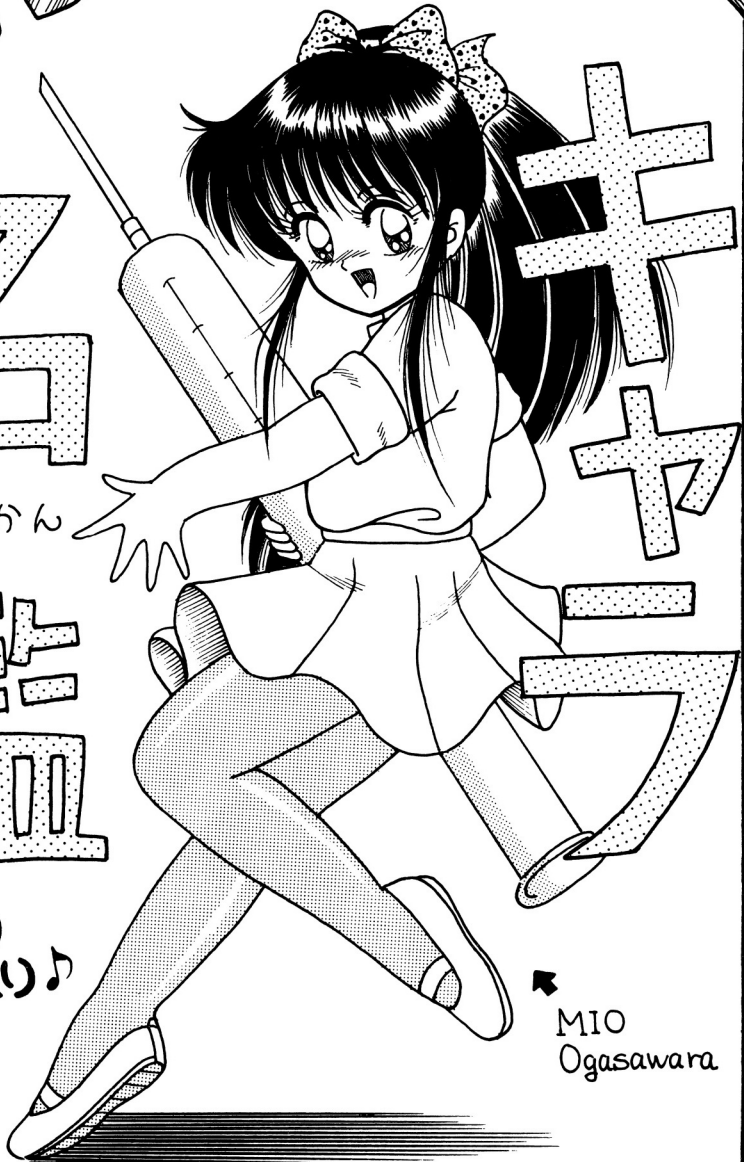

←
MIO
Ogasawara

麻田たくみ

主人公。内科医。世渡り上手の、色男(のつもりかもしれない)。
眼鏡は伊達。ブラックジャックを読んで、医者になったというミーハー。
178センチ、65キロ、28歳。

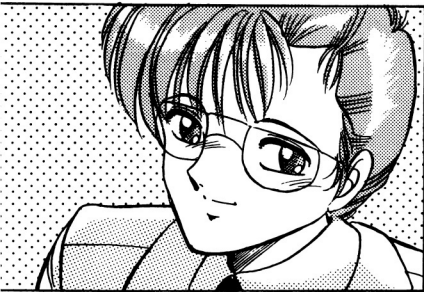



小笠原美緒

主人公の許嫁（院長と副院長の陰謀の為）。

内科の看護婦さん。しっかり者で勝ち気。院長のひとり娘。

158センチ、47キロ、20歳。

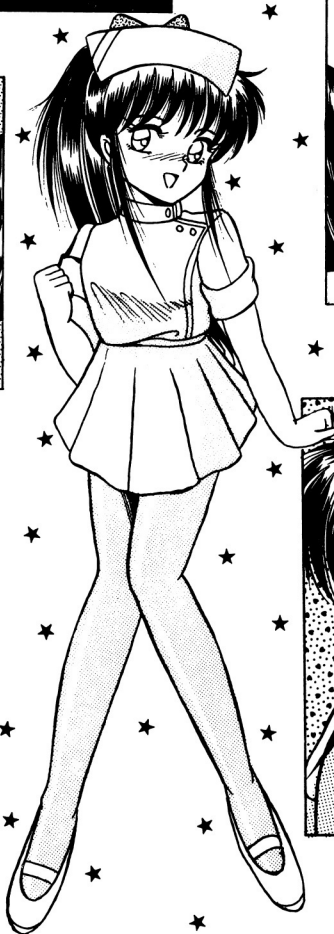
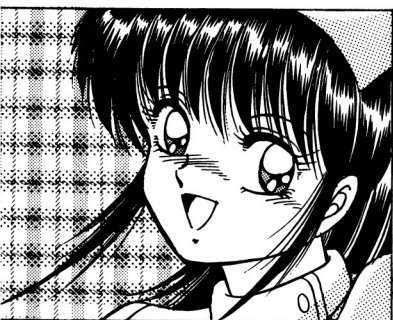

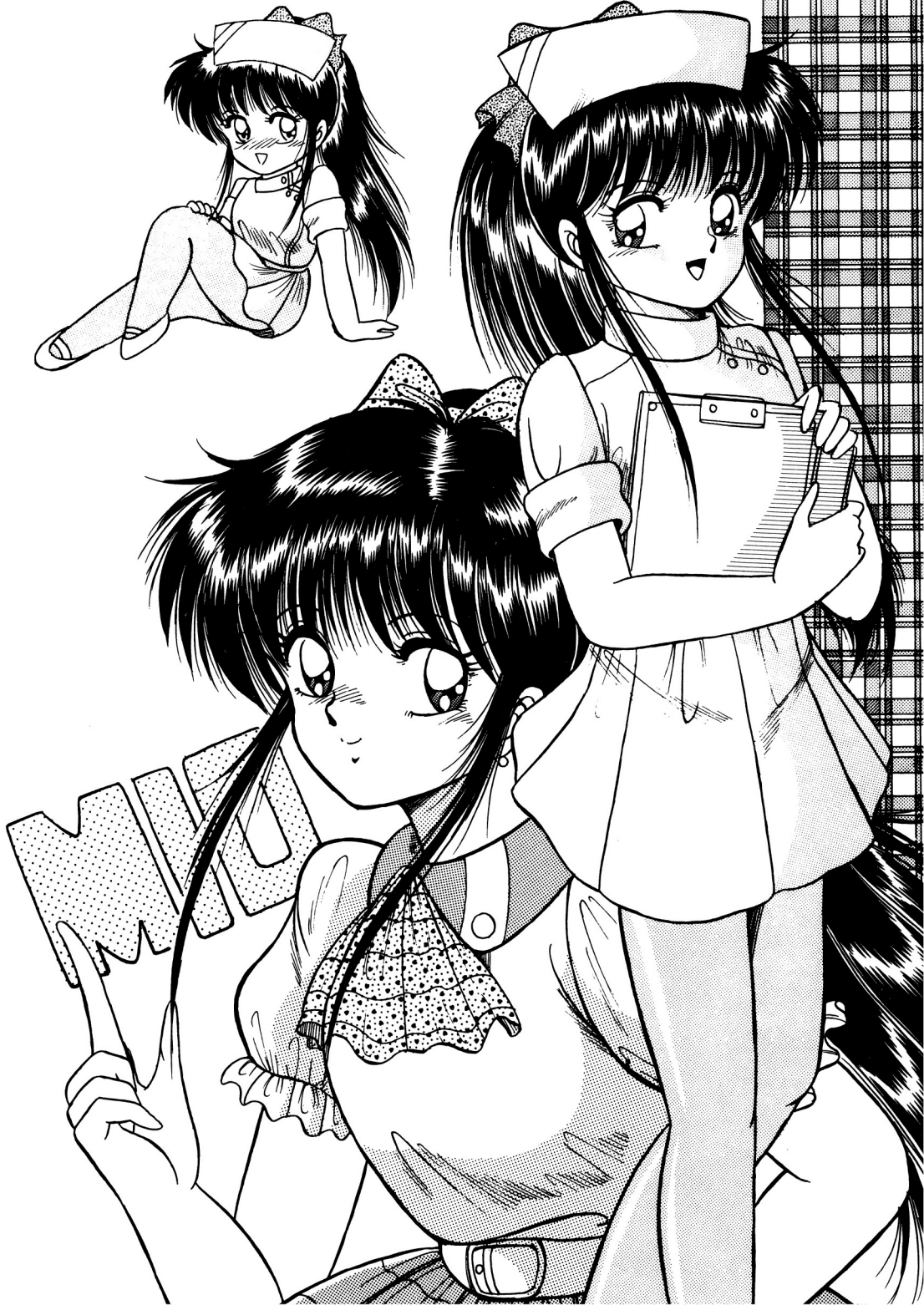

藤井万里

501号室の入院患者。アイドル歌手。
ステージから落ちて、足を骨折して
入院。我儘。業界ズレしている。
病室をスタジオに改造してしまい、
居心地をよくしている。
160センチ、45キロ、19歳。



小野千歌

万里のマネージャー。
バリバリのやり手マネージャー。す
っこくつけんどんで、恐い人。万
里の事だけを考えている。
万里にだけ、優しい。
172センチ、57キロ、25歳。

TiKa



三浦 ゆか

502号室の入院患者。

喘息で入院。

不幸、苦悩、混沌が好き。

特技、同室に入院した人をうつ病で
精神科送りにする事。

155センチ、40キロ、18歳。



天宮百合子

505号室の入院患者。
自殺マニア。4歳の時飲んだ睡眠薬の
感覚が忘れられず、生死の境をさま
よう「癖」がついた。
目を見張る程、美しい黒髪（ロング
のストレート）の持ち主。
156センチ、42キロ、19歳。

Yuriko

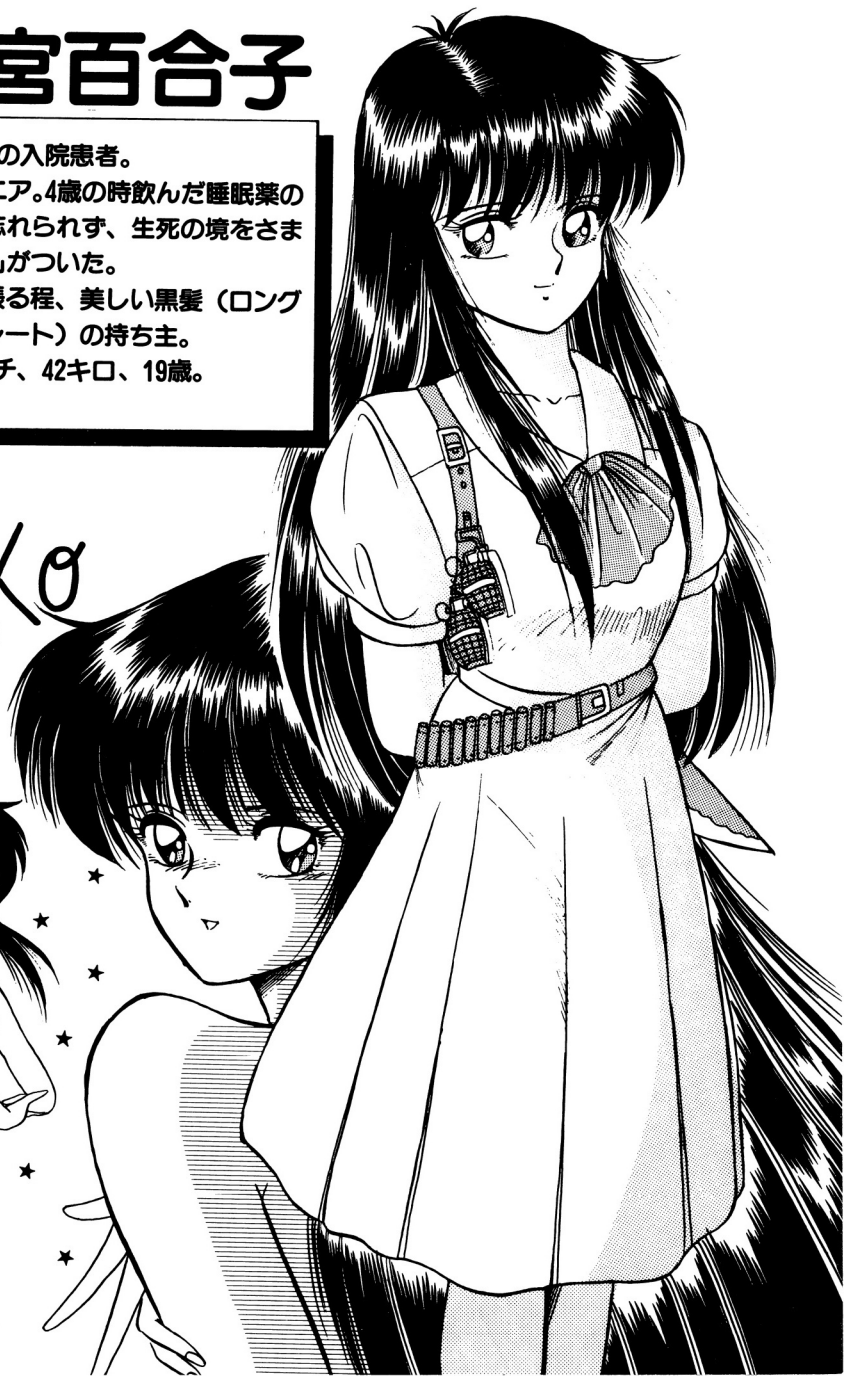

山田明美

505号室の入院患者。
肝臓を煩って入院しているが、夜な
夜な抜け出し、酒を呑む不良患者。
(Bar.Silk)のナンバー1。さばさば
した性格の人。
159センチ、45キロ、23歳。



AKEMI



豪徳寺長十郎

600号室の入院患者。
高血圧で入院。すげべ豪快親父。
豪徳寺コンツェルンの会長。格闘大
好き。自宅に、私設リングがあり、
そこで試合するのが趣味のひとつ。
180センチ、100キロ、75歳。



TYOH
JYURO

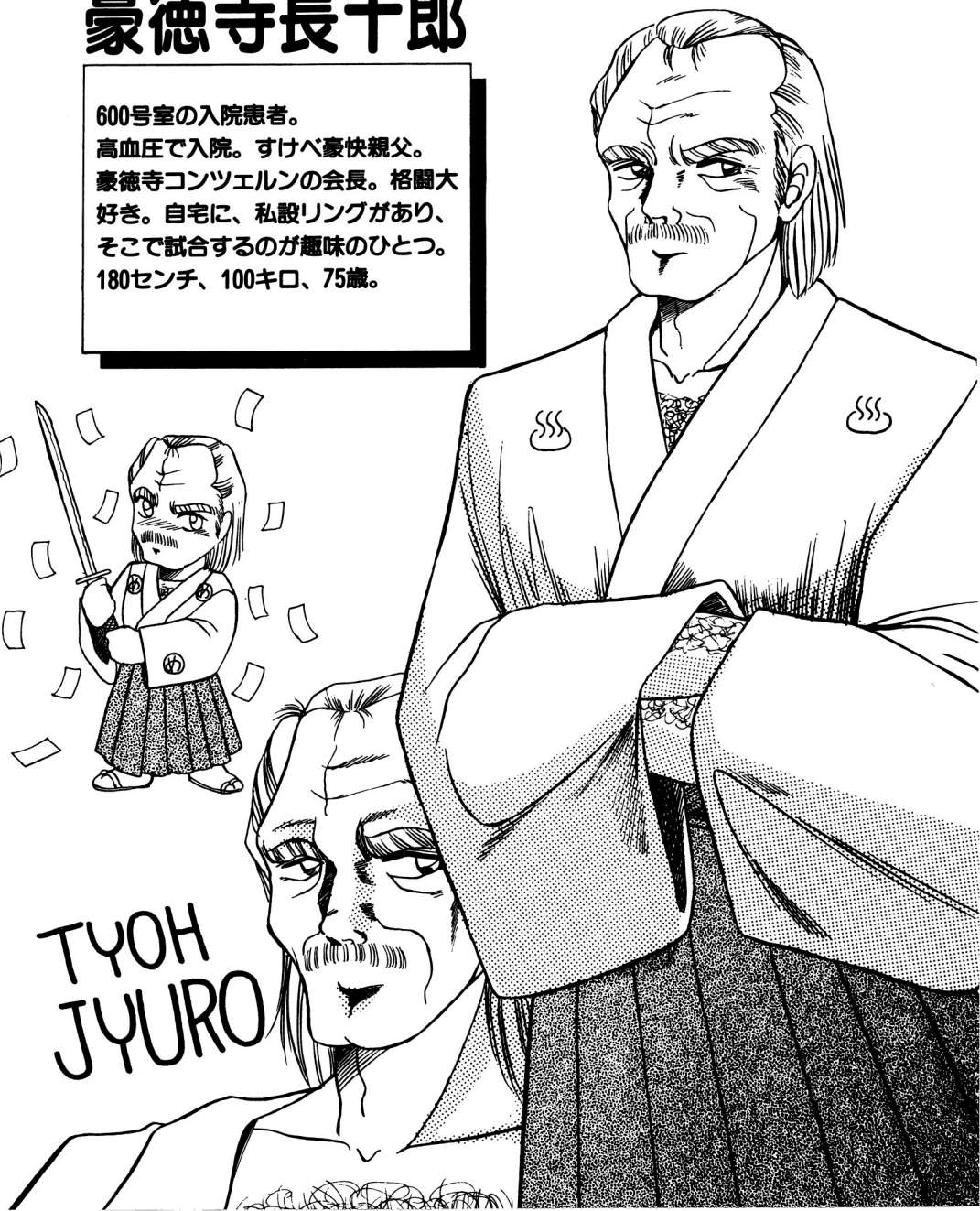

麻 紀

ちよつとまぬけな探偵。
167センチ、50キロ、22歳。
以下不明…

キ
コ



小笠原雄一

主人公の勤める病院の院長。陰険。
がめつい。自分以外は人間だと思っ
ていない。美緒の実父。
175センチ、55キロ、54歳。

ト
ク
シ
ヤ

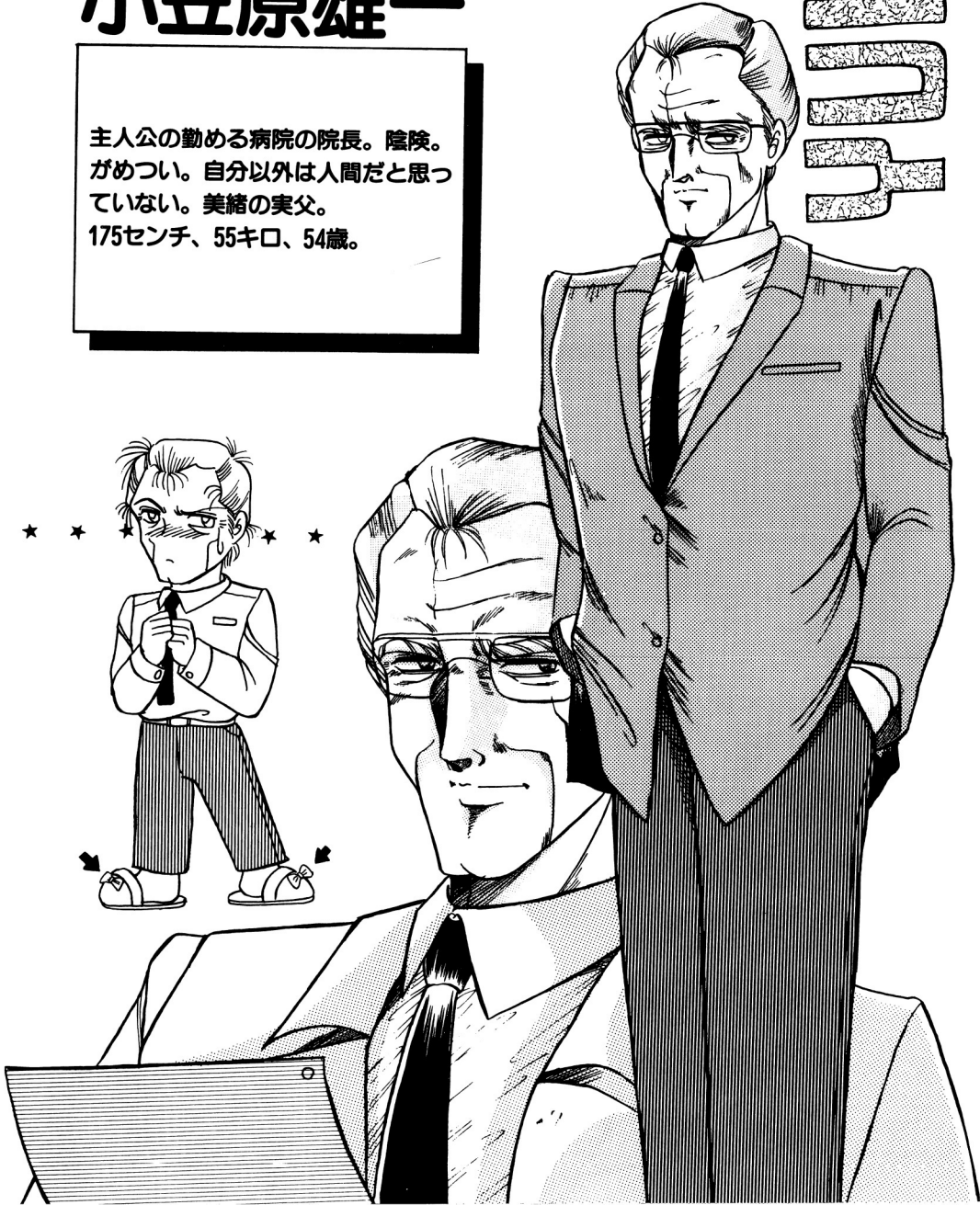

山口えい子

主人公の病院の婦長さん。ベテラン。
主人公がインターンの時から世話に
なっている。
小学校の温厚な校長先生といった風
情。
150センチ、69キロ、50歳。



EIKO

遠山夢太郎

主人公の連れ。おぼっちゃまタイプ。
とにかく、ほんほん。妻もち（新婚
さん）。

外科医。

172センチ、58キロ、28歳。

YUMEIARO

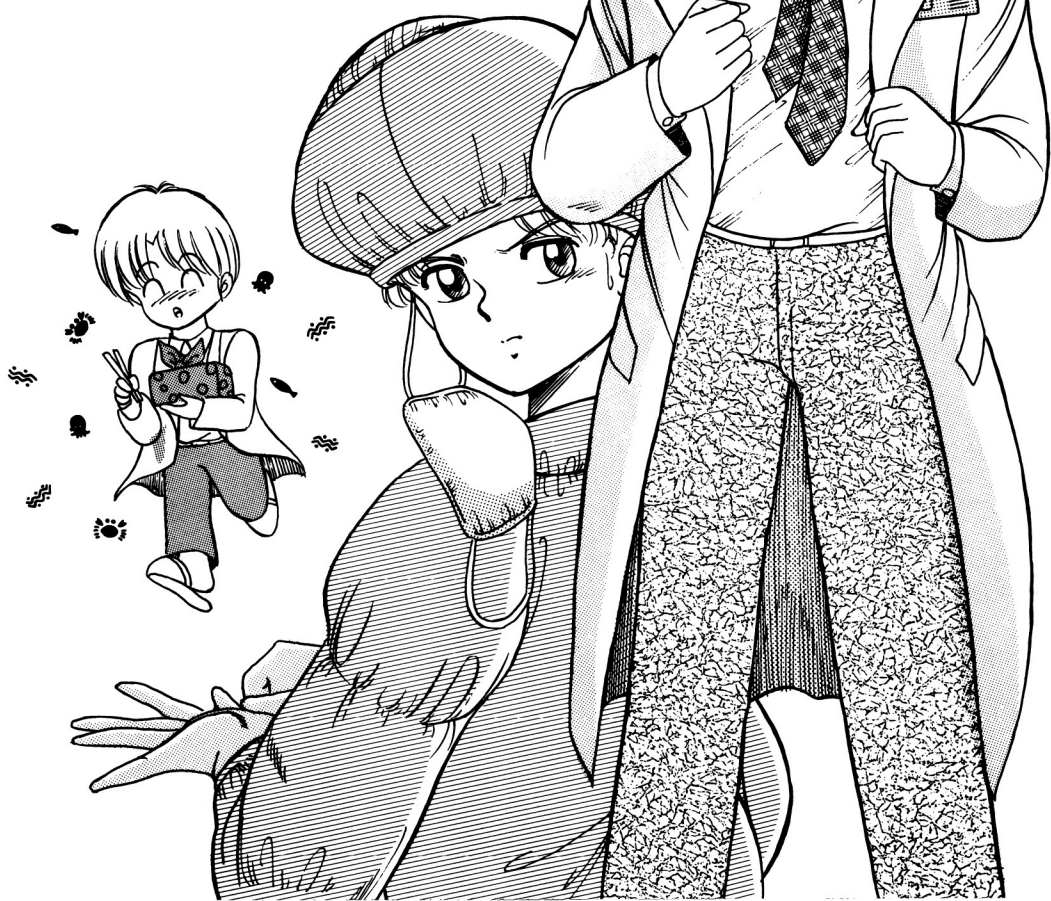

大島かをる

主人公の大学時代からの先輩。外科医。独身。
特技は骨折患者の応急処置及び手術。
172センチ、53キロ、30歳。

大島かをる



栗山美子

内科の看護婦。
おきやん、あわてんぼ一、泣き虫。
ネジまいたら、きゅこきゅこ動く、
人形のような女の子。
150センチ、38キロ、18歳。

★★★☆☆☆☆☆☆☆☆☆☆☆☆☆☆☆☆



須田 大介

院長派の外科医。
エリートぶっていやな奴。だけど小
心者。
173センチ、50キロ、35歳。



Daisuke.



稀羅博士

病院の離れに個人研究室をもつかわりもの。いつそこに住み着いたのが、誰も知らない。超絶世の美形だがどこか感性が好。マッドサイエンティストのケあり。電子工学の天才(らしい)。184センチ、60キロ、年齢不詳。



羽田 遥一

主人公の病院の副院長。
昔の大学教授っぽい感じ。
エリートだけど、それをハナにかけていない。
主人公の恩師。趣味はし好品収集。
159センチ、64キロ、54歳。

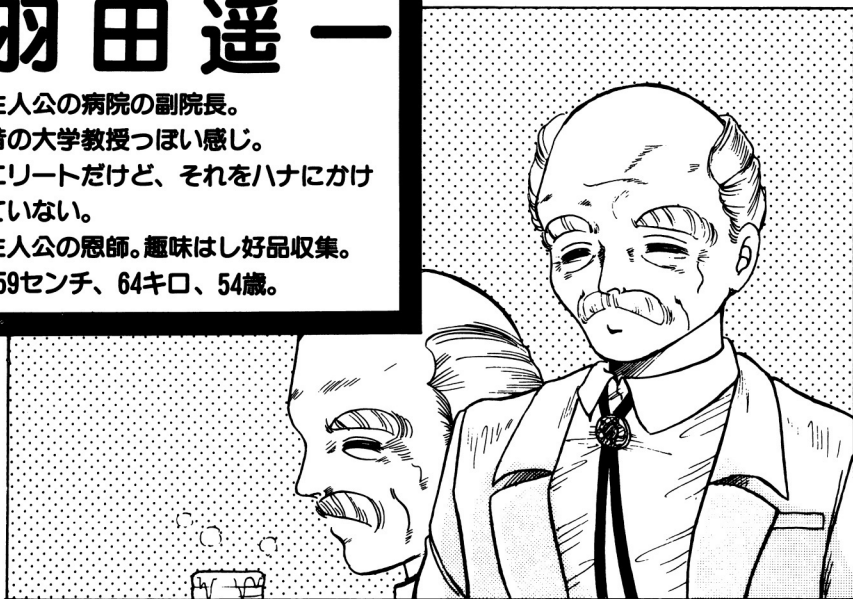

榎 彩子

美緒の親友で、内科の看護婦。
157センチ、42キロ、21歳。



たくみ(仮名)のバアイ

～あがちなシステム

「名前」を変更しますか?



みおのバアイ

～いつもの2人♡

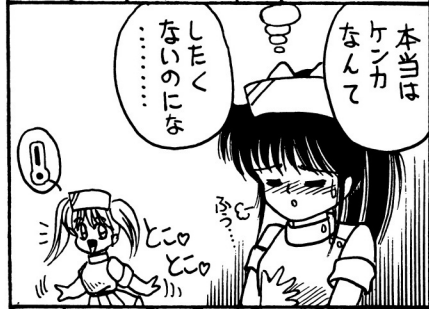

こつ…これが真田大学付属総合病院の
全貌!!??…かも知れない

MAP!!

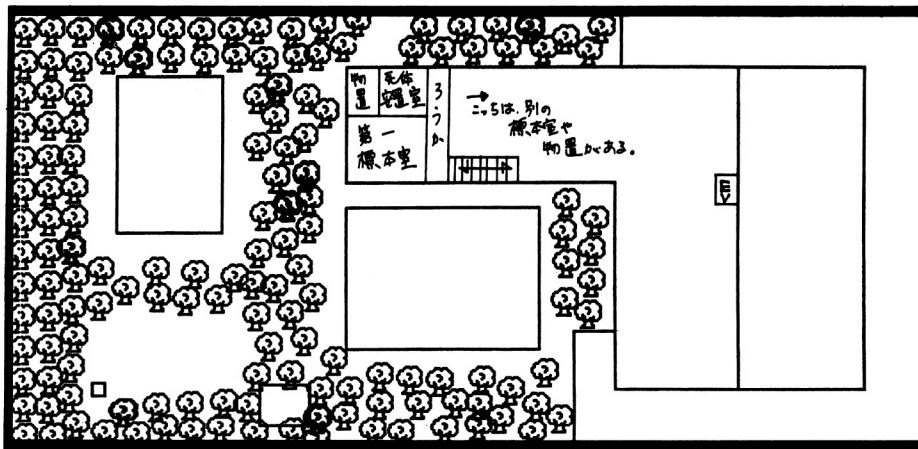

美子「ここは、怖い話がいっぱいあるフロアだよ。標本室とガ物置の他に、ボイラー室なんかもあるの」

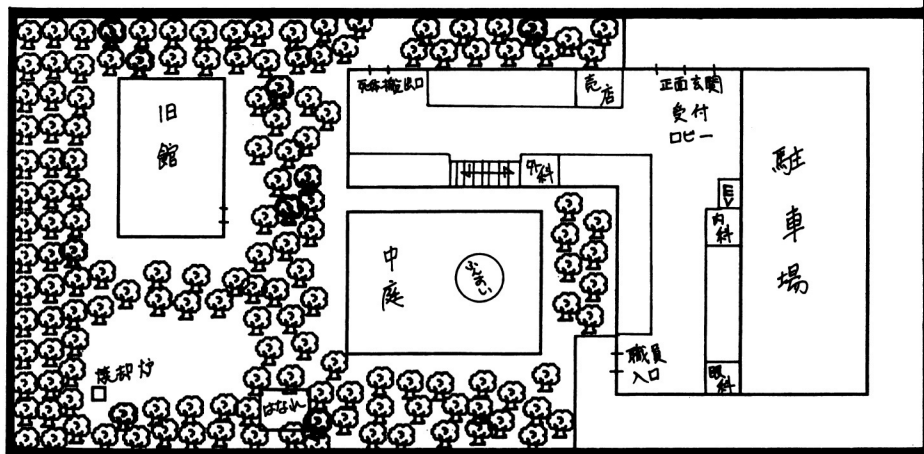

たくみ「ここが、病院の中心的な場所だ。
内科と書いてある所が、私の部屋だ。
外科にはウハウハのガをる先生がいるぞ！」

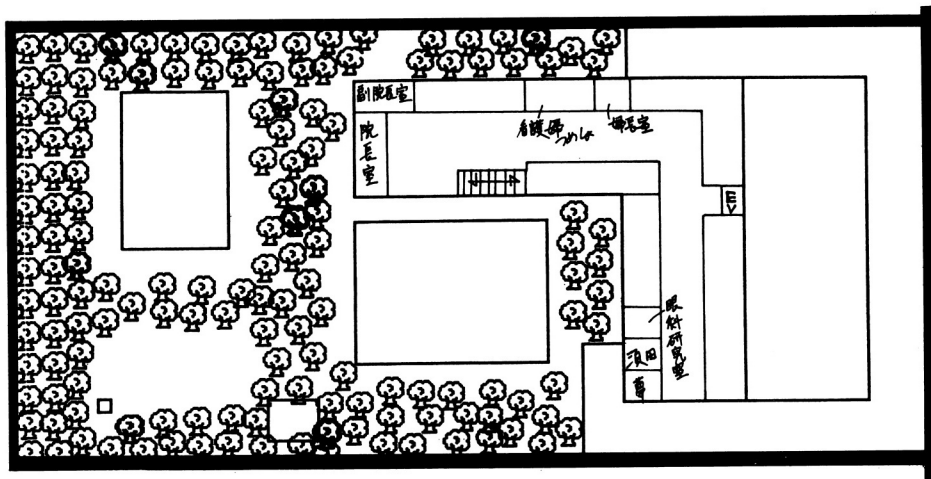

美緒「ここは、職員専用のフロアです。
あたしは看護婦詰め所によくいます」

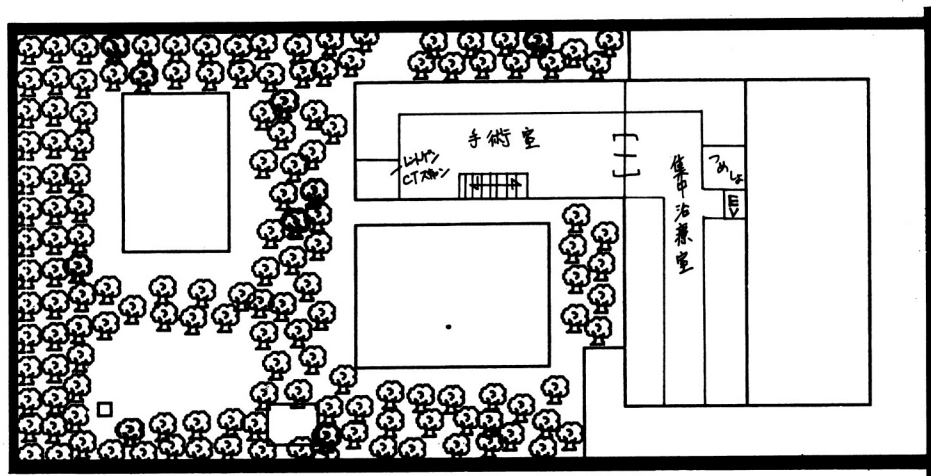

夢太郎「ここは集中治療室だとか、手術室だとか
があるフロアだね。一般患者は医者につ
きそいなしで来れない所だよ」

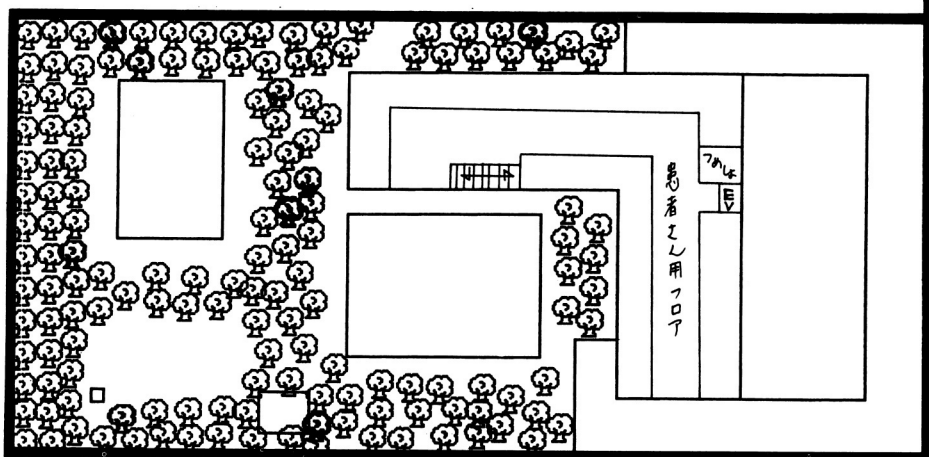

たくみ 「ここは、一般入院患者用のフロアだ。
 だが、私の管轄外なので、顔見知りはい
 ない。EV(エレベーター)横の看護婦
 詰め所ぐらいかな」

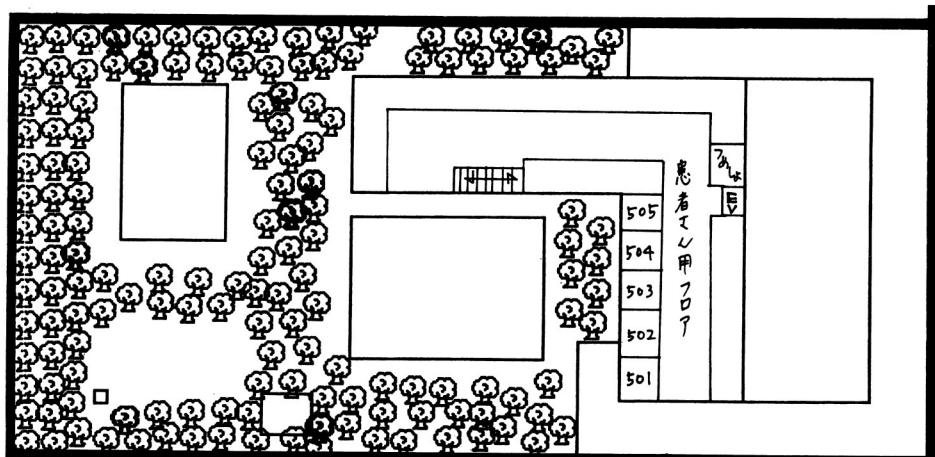

美緒 「この屋上では、洗濯物を干したり、散歩
 したりする事が出来ます。たくみちゃん
 は、時々、ここで煙草吸ってるみたいだ
 けど……」
 たくみ 「お前は、ここでよくベソかいてたよな」
 美緒 「いいでしょ！別に！」

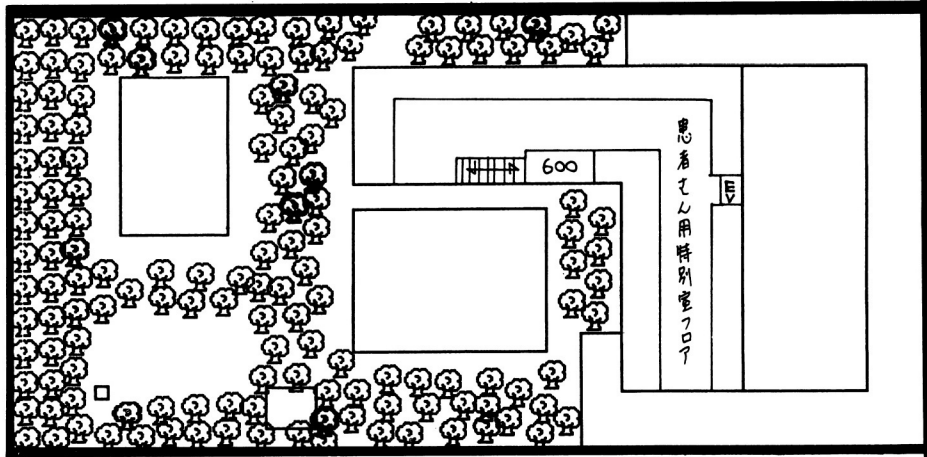

豪徳寺「がははははははははははははははははは。ここは、金持ち専用のフロアじゃ。ワシ以外にも、政治家が〔休養〕だとカ言ッて入院しとるぞ。がはははははははは。根性がたりん！」

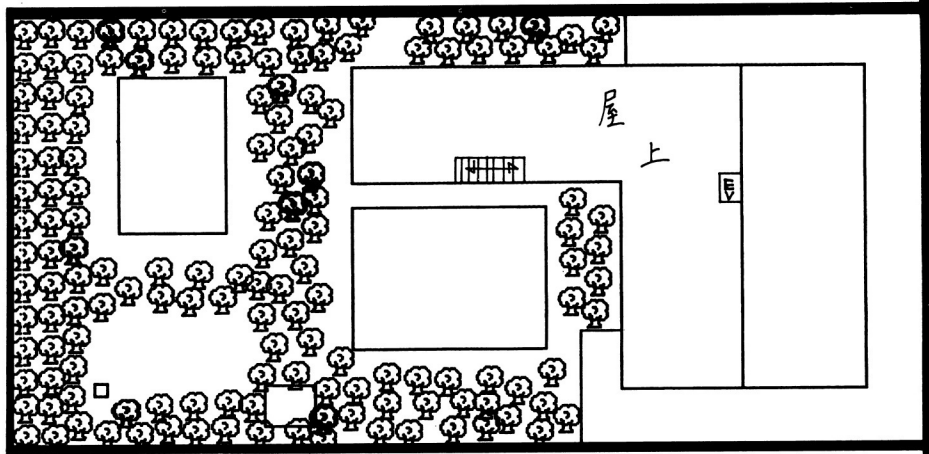

万里「一般患者用のフロアよ。あたしは501号室にいるからね」
 たくみ「この一部が私の管轄のフロアだ。個性豊かな患者ばかりで嬉しくて涙がでる」
 ゆか「ああ……わたしが不幸なのは、この先生のせいね」

こいつらのお医者さんごっこ①

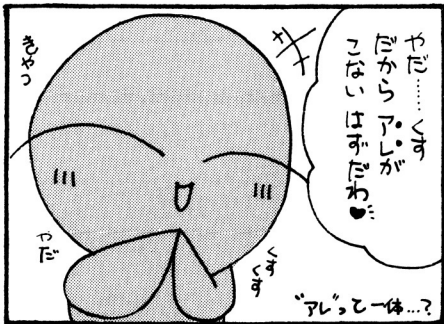
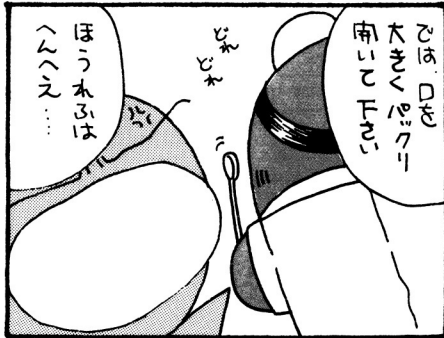
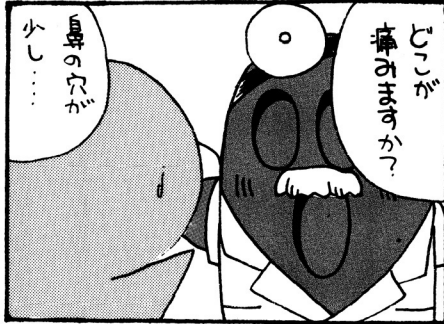

こいつらのお医者さんごっこ②

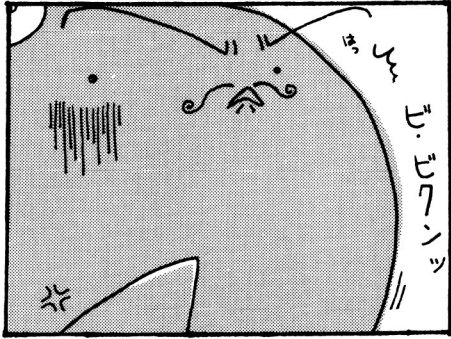
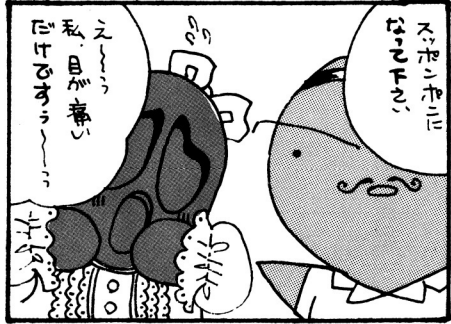

by. KAORI

またか、^{オマケ}おもしろいことしてるぞ P
 ちーぽうの P
 ラー

ほん休みはアゴ P
 ちーぽう



END

せっぽうのレイアウトと見たやつは、しぬ

やさしいモノクローム 1992



個人的なお話。マドゼンとん、ボク原じん読んでるよ。オチクルを^分で送てゆうなん直ま、突、コミ、東京
 出てるよ。でもね年他のオチクルにいたくすると、思う、今、このヤ、シ、じたり個人的なペリ、めん、り、
 ちーぽう

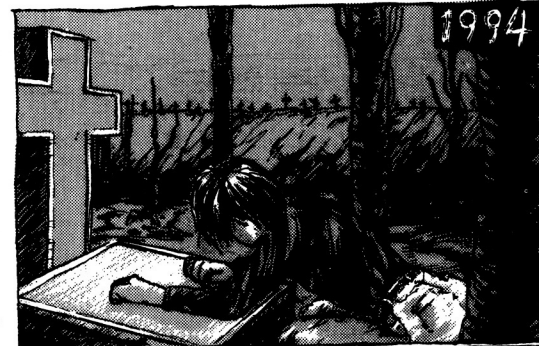
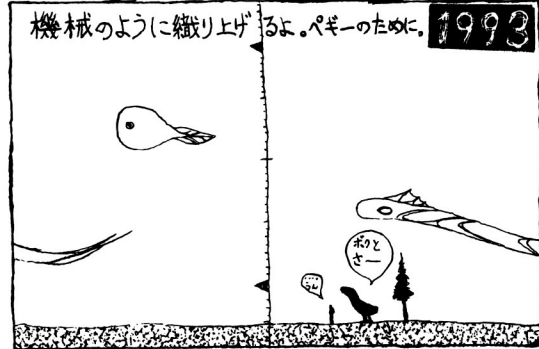

ちーぽう

ちーぽう

夏はオチクル P
 ちーぽう

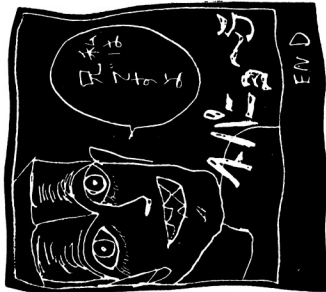

スタッフのあしがき



ただいま帰るYUKIMI
文句だけ言った男
TADA

Dr.STOPの制作中、医療関係の資料提供など下さった方がとうございました。今回のこのちょっと番外編なマニュアルはいかがだったでしょうか？

私は風邪で熱があっても無数の女性と無数の猫に囲まれて暮らしている。
長谷川

うちまり〜の うちまり〜の
うちまり〜の なのにまだ
うちまり〜の。おん
でもたのしいからいいや
やーぶ〜さんもたのしんで
いるとうちまり〜の。

00 3/30 担当の WAO

3/25日にとく生ま
れのWAOもま
なりました。東京の方
でパネを開く予定。
参加費は

90億ドル (32)

グラフィック担当の

人妻に
あてて

KAORI

今回の「Dr.STOP」制作(編集)して3回向に、ホカッと。約1ヶ月抜けてしまい、他のスタッフに大変御迷惑をかけてしまいました。現在、あせりまくりながらCG描いています。



03303 後援支援部隊下は PLUM'F

スキーに行って
おまぬナカイオンに
なっている。た〜
おまぬない。一
仕事はたくさん
あるのに...
おまぬにぬか...

グラフィッカーの男

だ
おまぬは背景が人が好きやけど「時間
ないんはいやじゃ」だからCGなて
いやじゃ。体こわし、海の大人。
ちゅぷちゅぷおまぬに
でも仕事なんじゃ。おまぬは弱い
おまぬ若いおまぬえー

BGM Theサークル

原画& キャラデザイン
マニガのガンゴと
重なるマニュアルは
大わらわでした。
是非!ぜひ!感想下さい
草々。

そんなの...
そんなの!



豪徳寺さんの
病室の防犯カメラ
のテープを
ダビングして...

ワァァァ...ン!

やだっ
お願い...

みっ!
見ないでっ!!

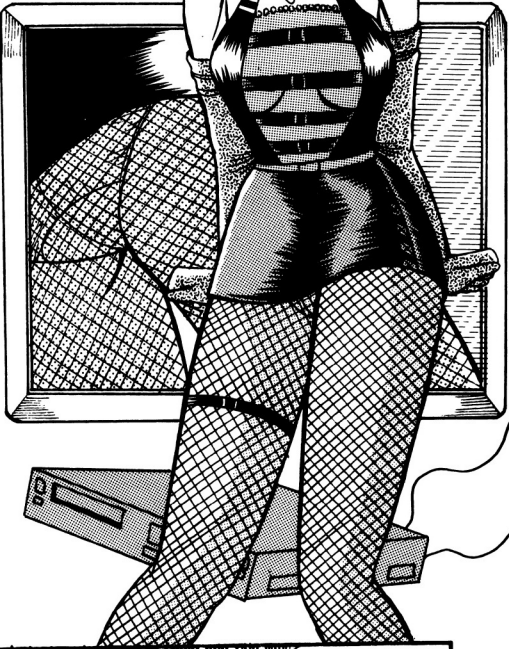

スケベ患者に
売りつければ
大金

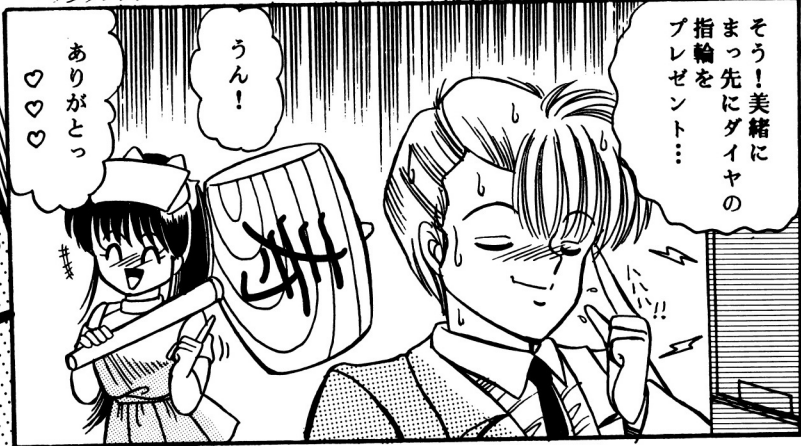

完

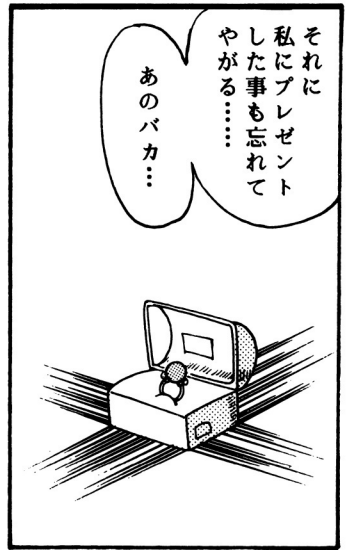
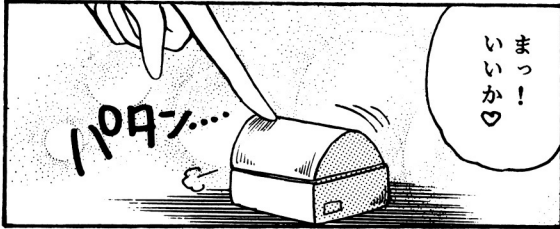
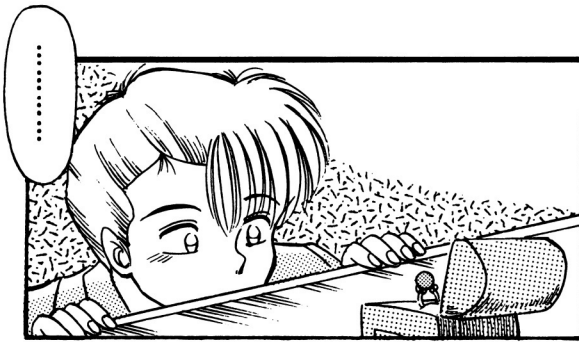

そして次の日——



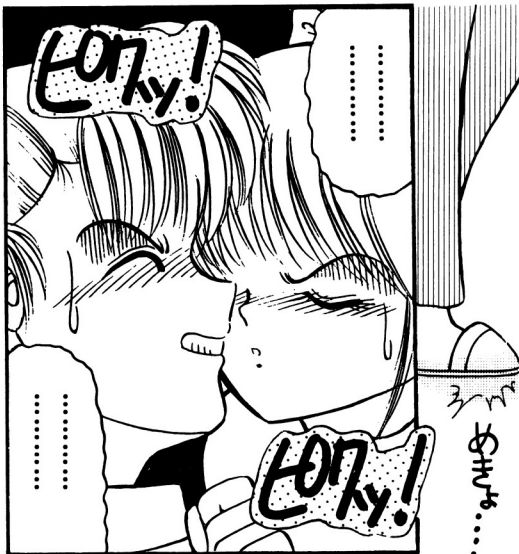

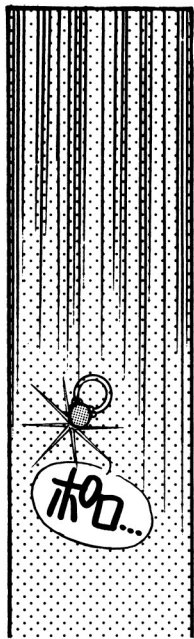
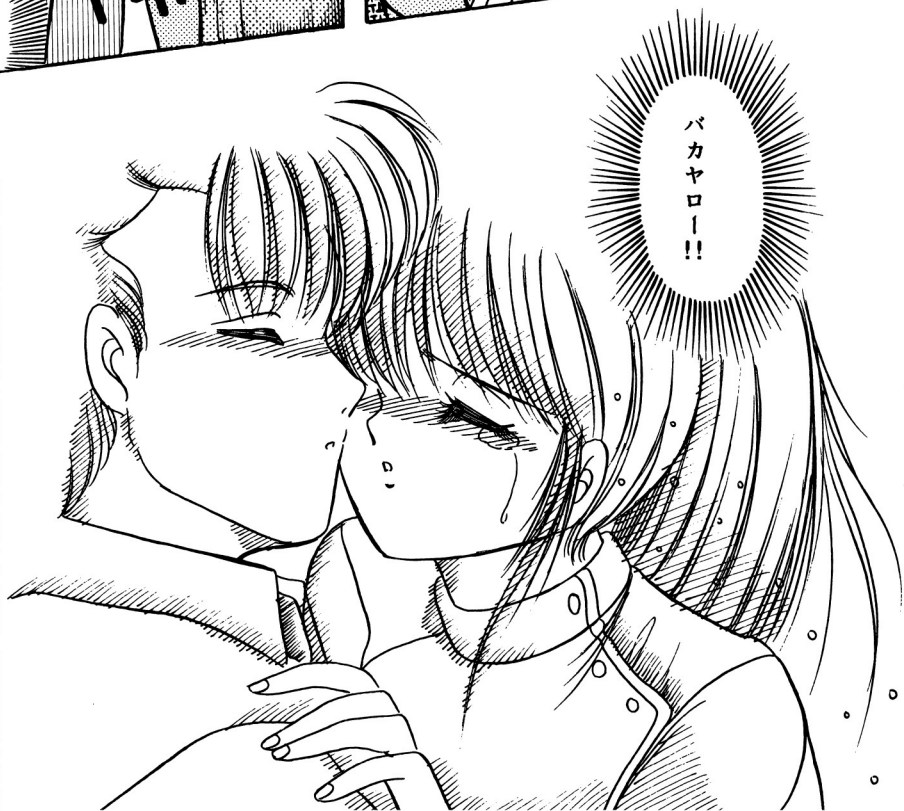

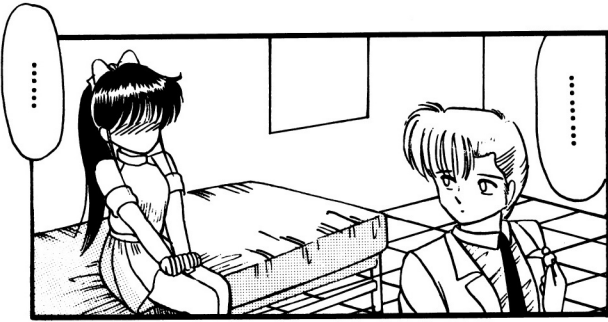

どこが
10カラットの
ダイヤなんだ！

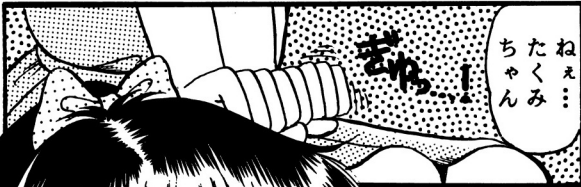

ねえ...
たくみ
ちゃん

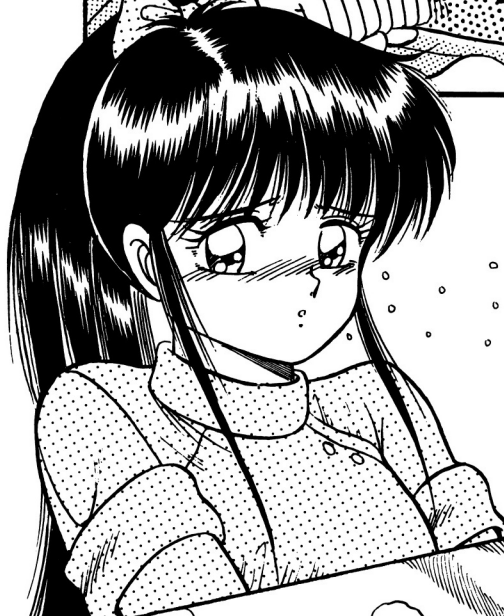

ホントに
憶えて
ないんだ...
あたしにくれた
プレゼント...



大切に...
大切にしていたん
だからあ...

グスッ...

グスッ...

なっ!?

こんなトコで
泣くんじゃ...

汗

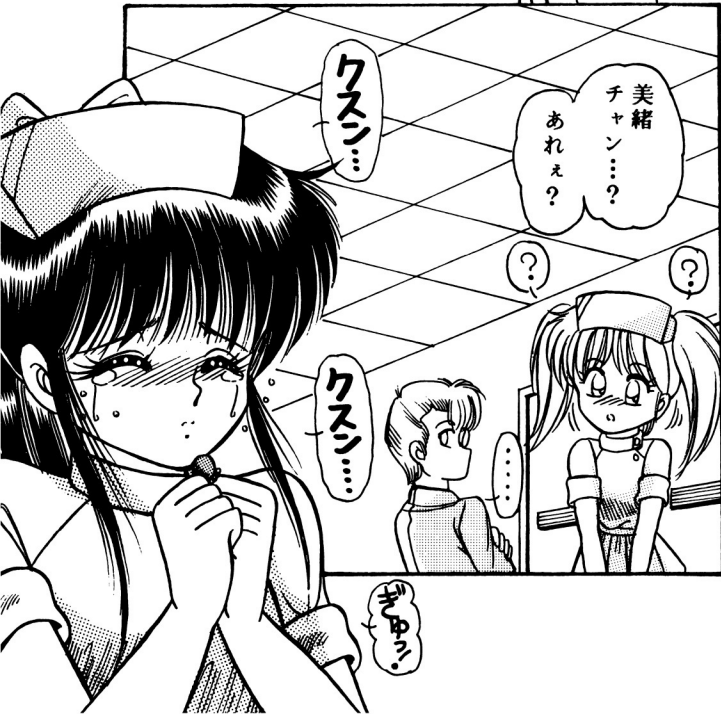
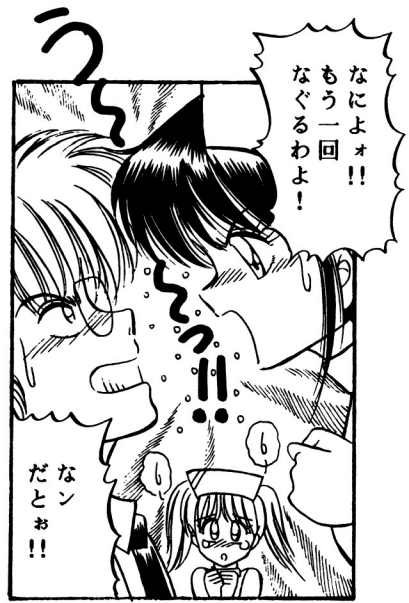
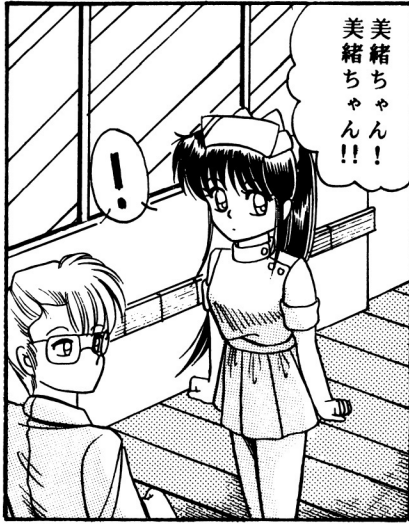

ほれ!
その格好の
礼じゃ
百カラットの
ブルーダイヤ
じゃ♡

ええ!?

美緒
見つかって
良かった

捜してるモノ
なんぞより
百倍は高価
じゃろて!

くれるってゆー
のに、どうして
もらっとかない
んだよ!



……でも
あたし……

こんな
カッコ……

はずかしくて
……



くつろが
ないですよ!!

気の強い娘の
恥ずかしの姿は
最高じゃのオ!

そうですね
師匠!

うるるる……

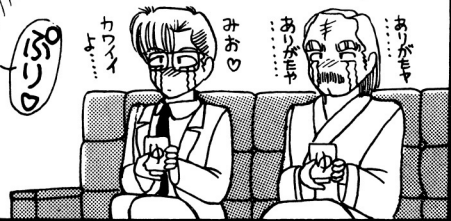

カウソウ
……

カウソウ
……

カウソウ
……

カウソウ
……

カウソウ
……



こっ…
これで!!



指輪?

知らん事も
ないがな…

えっ!!



教えても
いいが…

ちよこっと
年寄りの
ワガママ聞いて
くれんかの? (キ)

ゆえ…
きかえて
くも…
ん…?

ととと

ドキ…

ドキ…

教えて
下さるん
です…

ドキ…

ドキ…

600号室(特別室)

いらっしや
まっせ〜♡

へっ!?

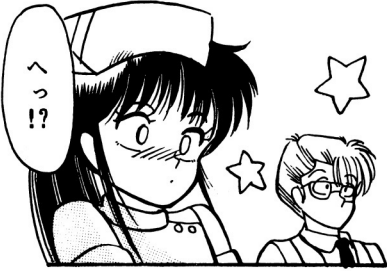

これこれ!
ここは店じゃ
ないんじゃぞ

豪徳寺
長十郎
大金持ち
親父

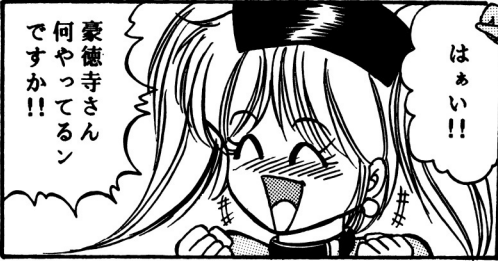

はい!!

豪徳寺さん
何やってるん
ですか!!

栗山美子
内科看護婦
美緒の後輩



特別室じゃ
したいよーに
させてくれるん
じゃなかつたかの?

それは、専用
看護婦
だけです!!

あら！

せんせえ
なんでっか？

なによ——
ちよっとこれ！！

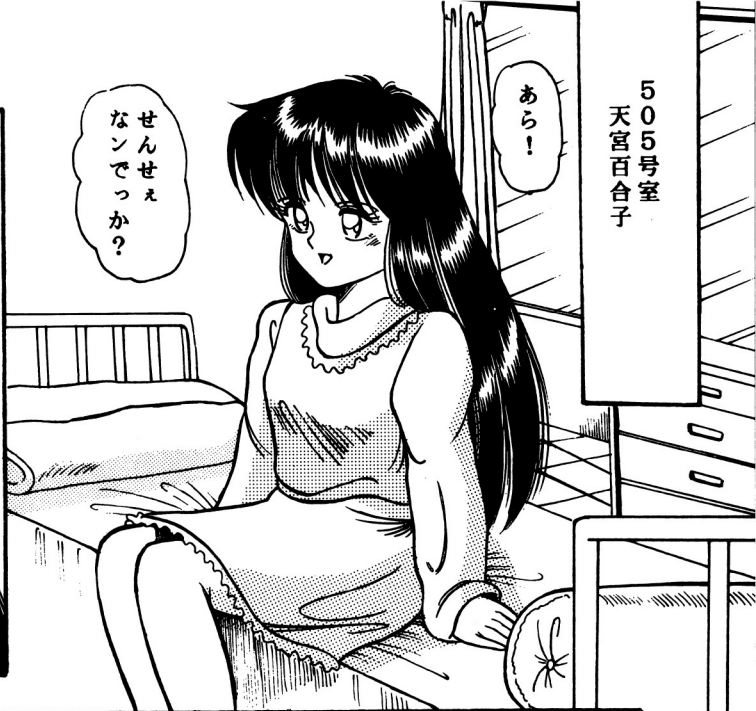

なくなつた
劇薬や
睡眠薬が！



こんなに
たくさん
ベッドの下
から！！

あかん！それはせん
せえと
臨死体験しよと
取つていたんや！！

なんですつて
え——！！



次行くぞ
美緒……



ギャア!!

ちょっと
捜し物を...

いやあ...
今日は

あ...
センセ?

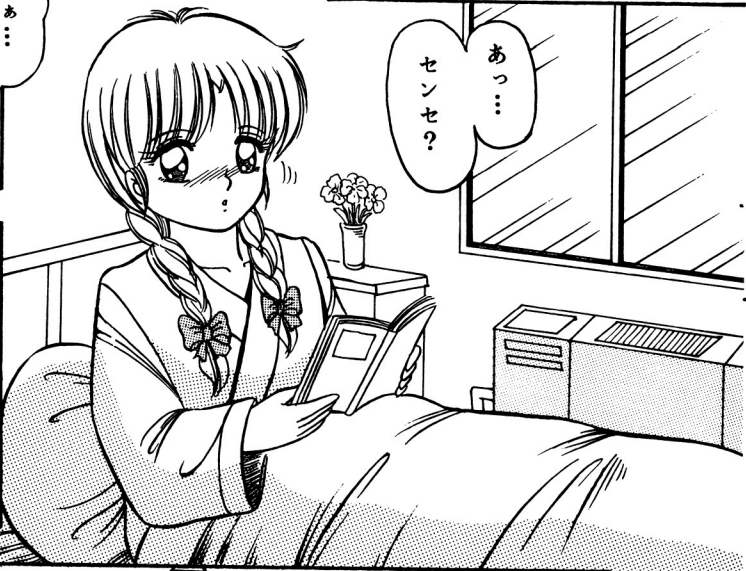
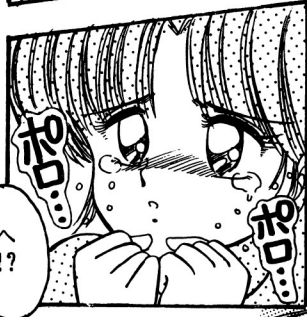

あああん!!
やっぱりダメ
なのね、私!

あ...

回診でも
ないのに
センセが来る
なんて!

いや...

手も付けられ
ないくらい
病状が進んで
いるのね!

だから...

その
「つくり笑い」で
なくさめる
つもりなんだわ!!

.....

おお〜ん!!



次行こ
次行こ
.....!!

ズキ!

ズキ!
ズキ!

大丈夫う
たくみ
ちゃん...



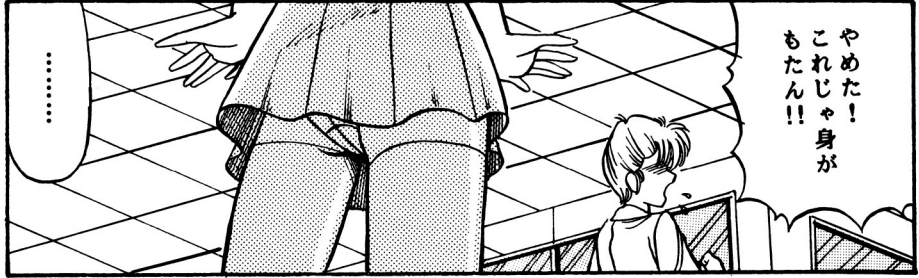

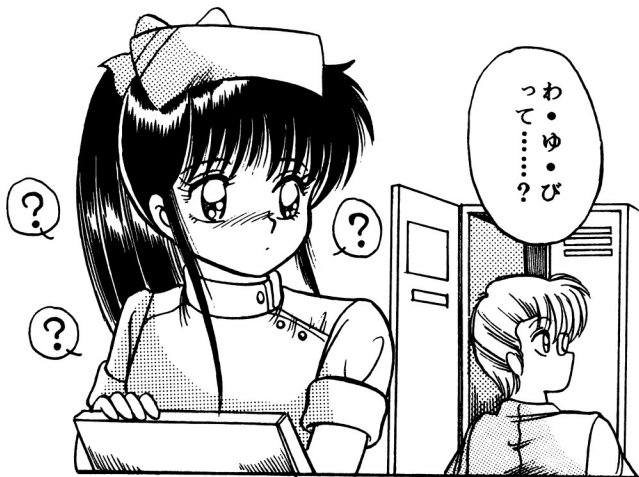

わ・ゆ・び
って……？



「わゆび」
搜してんの？

へっ!!

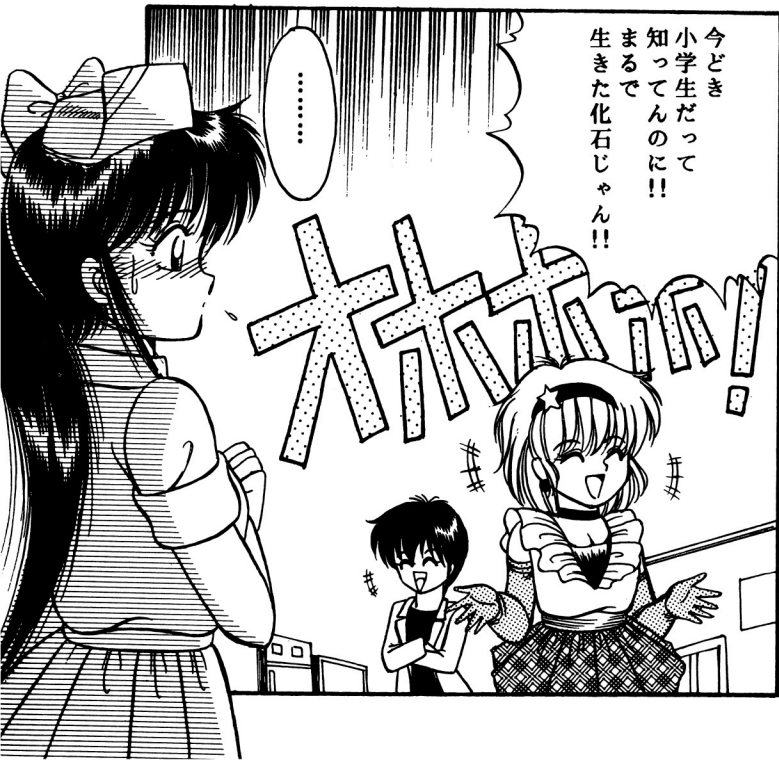
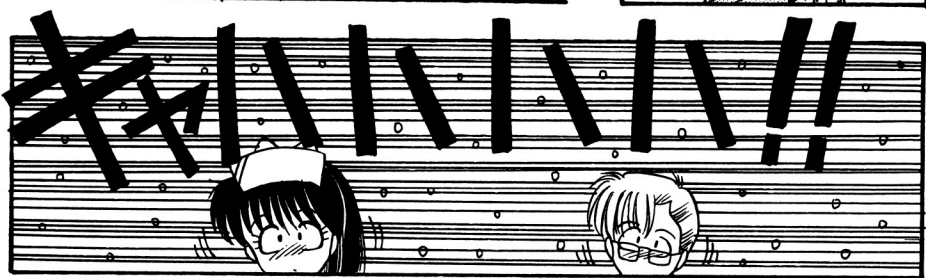

今どき
小学生だって
知ってるのに!!
まるで
生きた化石じゃん!!

おかしな話!



美緒さん
ギョーカイ用語
知らないんだ…



藤井万里
超国民的
美少女アイドル

小野千歌
ジャマー

あら
たくみちゃん
じゃない♡

なにか用?

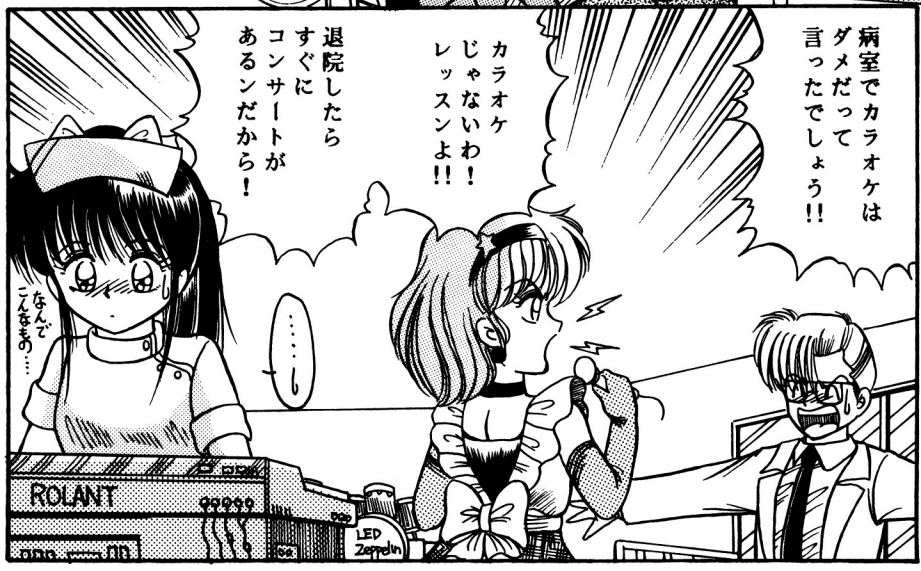

病室でカラオケは
ダメだって
言ったでしょう!!

カラオケ
じゃないわ!
レッスンよ!!

退院したら
コンサートが
あるんだから!

なんぞ
こんなあ...

ROLANT

LED
Zepplin

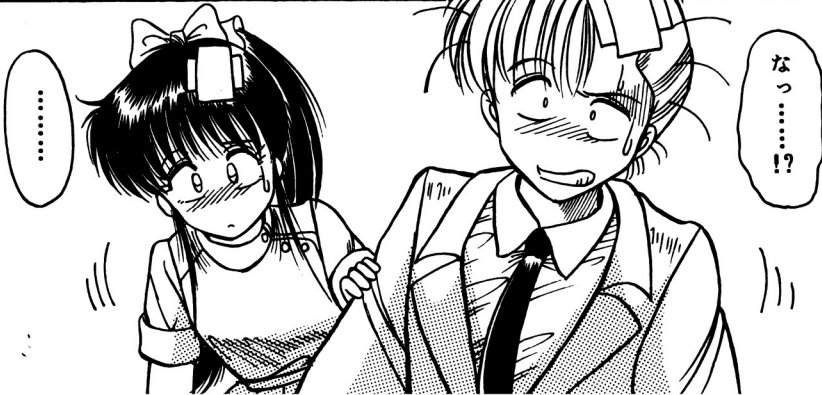
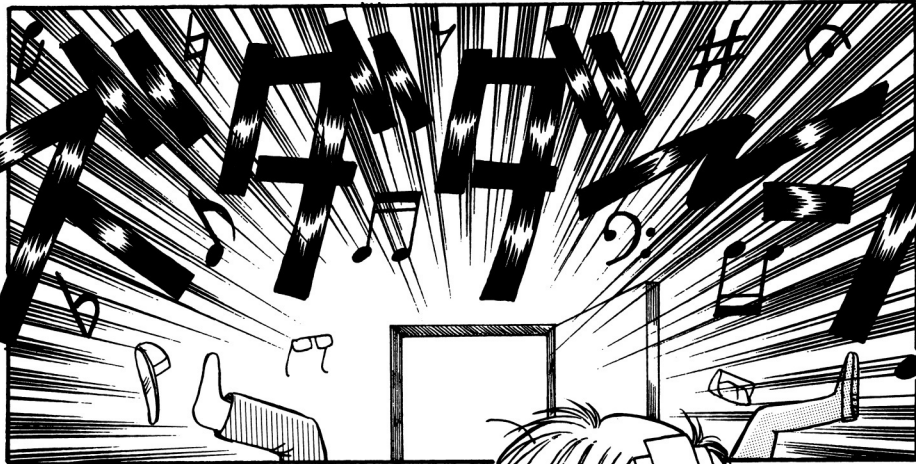
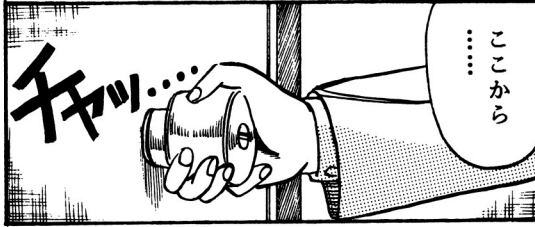
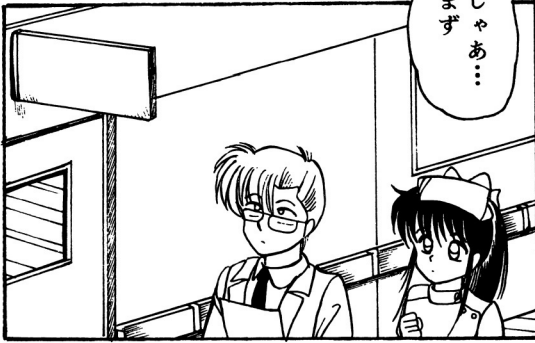



ん!?

おぼえて
ないの!?!
あの時
たくみちゃんが

だん!!

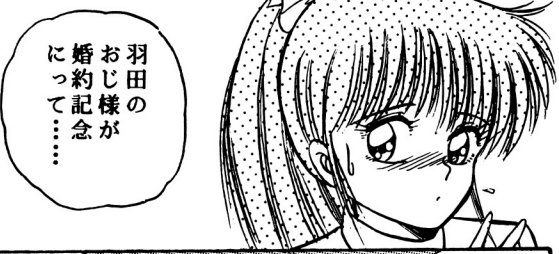

羽田の
おじ様が
婚約記念
に……

あ……と
ううん!
あの時……

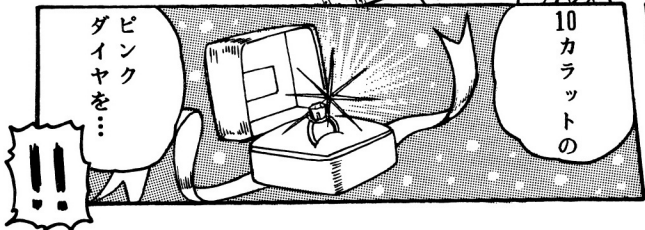

ピンク
ダイヤを……
!!

10カラットの



私は
もらって……
女の子だからって
早くもらったのよ!!

だん!!



ふん!!

早く捜しに
行かんかい!!
バカモン!
そんな大事な
モノなくして!



ふん!!
美緒!



今週の「お約束」...

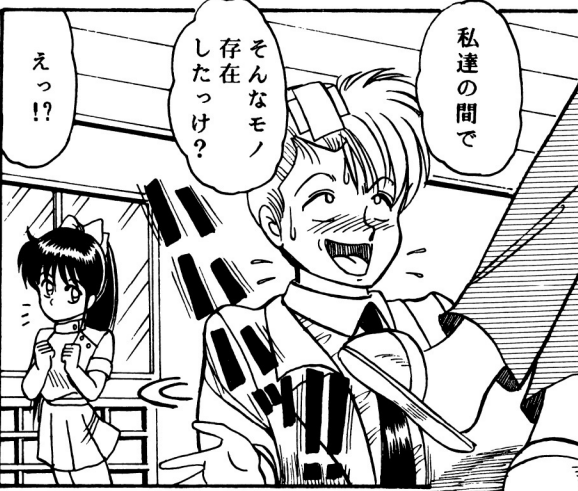

麻田たくみ
内科医師
美緒の許嫁

どうしよう!!
大切なアレが

なくなったの!!

なにィ!!

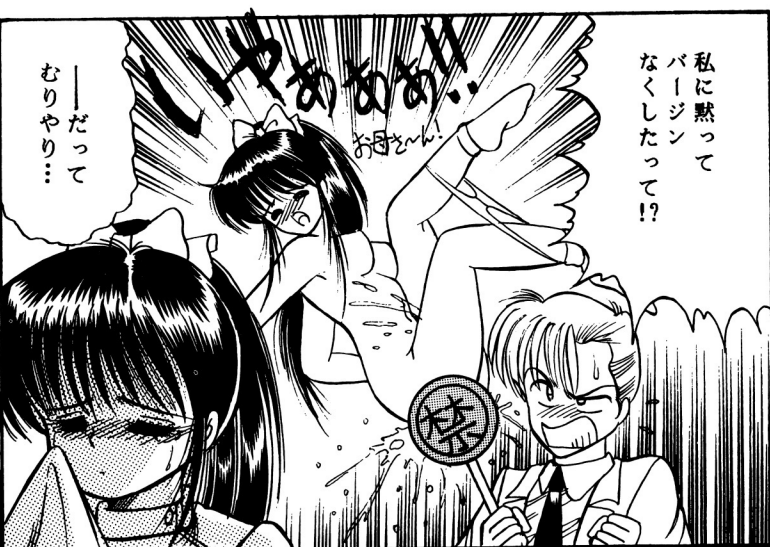

私に黙って
バイジン
なくしたって!!

—だって
むりやり…

やあやあ!!
お母さん

キキキキ
キキキキ
キキキキ

Dr.STOP!
番外編

日常あるいは 平穏な病室

by 5Lupin
Verak.

はあ!

はあ!

小笠原美緒
内科看護婦
院長の一人娘

名

タツ!
タツ!
タツ!
たつ!

おお!!

たくみちゃん
いる!?

内科

タイヘン!
大変なの!!

!!!

STAFF

(アリスソフト開発2課)

原案	とり
脚色	開発2課+ラッシャー・ヴェラク
原画	ラッシャー・ヴェラク
CG	KAORI ちーぼう
シナリオ	とり
音楽	雷丸(いかづちまる)
プログラム	98 WAO TOWNS NYAN X68000 プラムフィールド MSX2 WAO

SPECIAL THANKS×××
アリスソフト開発1課
業務の皆様

Dr. STOP

発行元 ALICE SOFT
〒530 大阪市北区天満2-7-11 サンバレー天満
TEL 06-882-0811

編集 ALICE SOFT

1992年4月15日 第一版第一刷発行

Copyright (C) ALICE SOFT

STAFF
(スタッフ)

Difficult
To Cure!

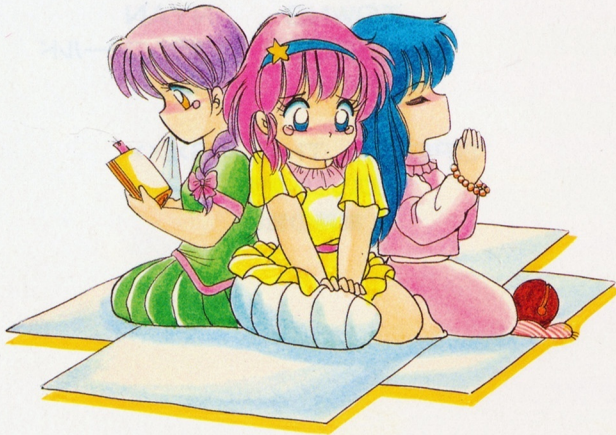

ALICE SOFT
アリスソフト

〒530 大阪市北区天満2丁目7番11号

サンパレー天満

TEL06-882-0811